110 0 0100 11100101 1010 1 110 0 1 11110111000 1 010001001 11100 11011 101110
Passe-moi le buzz que je fasse une 01 7 actions gratuites (à 3€) 0 010 011
taztine 0101110001101 01 010 10 1 par salarié 10100 1110
01001 010 1 0101 01 1 010 10010 1010 01 mais 10 000 actions gratuites 0010010
01 0 1010101001 10 1110101100011 10 011 ou + pour certains 00 111100 01
11 1 100 110 01 01 01010 01 10 1100011 101 011 111 0000 1101 10001 1

Sud Groupe G F I

Les yeux de SUD

Le journal du syndicat SUD Groupe GFI

Juin 2012

N°78

SOMMAIRE

Participation pour les salariés de GFI IP, **manif** Thalès : page 1

Salaire du PDG, enjeux 2012 : page 2

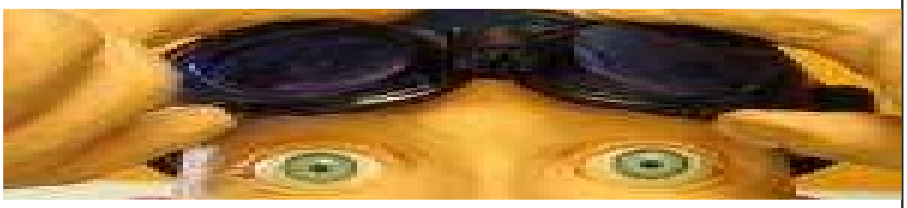

Solidaires

Unitaires

Démocratiques

SUD GFI DEMANDE DE LA PARTICIPATION POUR GFI I&P

Les salariés de GFI I&P ne toucheront toujours pas de participation cette année malgré les engagements de la Direction d'initier une négociation en vue de l'intégration de cette société dans l'accord UES.

SUD GFI réclame des droits égaux pour tous les salariés du groupe GFI.

Lors de la dernière réunion de la commission de suivi de l'accord, la Direction a assuré qu'elle avait pris en compte la demande de SUD GFI. Les organisations syndicales présentes (CFDT, CFE-CGC et CFTC) ont soutenu cette revendication. Un avenant sera donc soumis à négociation qui devrait permettre aux salariés de GFI I&P un traitement égalitaire en 2013.

Premier tract mensuel par mail !

Ca y est, ce tract est le premier tract mensuel que vous recevez tous par mail sur votre adresse gfi.fr (que vous pouvez rediriger vers une autre adresse si vous ne l'utilisez pas) et disponible en consultation sur l'intranet GFI.

Deux fois par an (en avril et octobre) chaque syndicat pourra faire envoyer par courrier aux frais de l'entreprise une synthèse sur 4 pages de sa communication, seulement vers les salariés dits « productifs » (ceux qui peuvent être en mission chez les clients et donc ne pas pouvoir accéder aux panneaux d'affichage).

Nous vous encourageons à vous inscrire à notre newsletter sur notre site pour ne pas manquer les infos urgentes, et ne pas être trop décalés par rapport à la réalité de la vie de l'entreprise !

LES SALARIES DE THALES MANIFESTENT DEVANT L'AG DES ACTIONNAIRES DE GFI



Les salariés de ThalèsServices manifestant devant l'AG des actionnaires de GFI, en compagnie de Vincent (DS SUD GFI pour GFI IP, qui représente le CCE à cette AG)

A l'occasion de l'Assemblée Générale des actionnaires de GFI du 22 mai 2012, les salariés de Thalès Services sont venus montrer leur opposition au projet de rachat de leur division BUS par GFI, et dénoncent les risques :

- Economique : aucune garantie sur la pérennité de l'activité, risques de délocalisations et de licenciements
- Social : aucune garantie sur la compensation des différences de statuts entre Thalès et GFI (Convention collective métallurgie vs Syntec, accords collectifs, usages, mobilité, ...)

Le CCE de GFI attend toujours des réponses de la Direction sur ces questions avant de pouvoir donner un avis sur cette opération.

Union syndicale Solidaires

Pour nous écrire: **contact@sudgfi.fr**

ou : 9 rue Jeanne d'Arc 44000 NANTES

LES VRAIS ENJEUX 2012

L'Union syndicale Solidaires est très attachée à son indépendance vis-àvis du patronat, des pouvoirs publics et des partis politiques . Nous réaffirmons l'importance d'être un contre-pouvoir quelque soit le gouvernement, aujourd'hui comme demain. Nous ne donnons aucune consigne de vote, ne soutenons aucun-e candidat-e. Pour autant, nous pensons que nous avons une responsabilité dans cette période particulière : celle de porter dans le débat citoyen les questions sociales, les alternatives que nous avons défendues et que nous continuerons à défendre dans les mobilisations et dans le débat social.

La brochure éditée par l'US Solidaires à l'occasion des importantes élections de 2012 est disponible en ligne :

http://www.sudgfi.fr/images/documents/divers/2012VraisEnjeux.pdf

POURQUOI SE SYNDIQUER A SUD GFI ?

Tout d'abord, vous devez savoir que près de 90% des patrons sont syndiqués, au MEDEF, CGPME, SYNTEC, UIMM, ... Et pourquoi pensez-vous qu'ils le soient ? Pour défendre leurs intérêts, pour faire valoir leurs droits, pour faire pression sur les pouvoirs publics, pour mettre en commun leurs forces, etc.
Qu'est ce qui fait peur aux patrons et aux employeurs ? Des salariés organisés, solidaires, des salariés prêts à se battre pour défendre et faire appliquer leurs droits, pour améliorer leurs conditions de travail.

Rejoindre SUD GFI ne signifie pas être obligé de participer à quoi que ce soit mais c'est déjà agir, s'investir et ne plus être seul.
Rejoindre SUD GFI, **c'est la possibilité d'apprendre à s'organiser, c'est la possibilité de discuter, de réfléchir collectivement, de rassembler les énergies**.

SUD GFI, qui est farouchement indépendant de tout parti politique, développe son action **en fonction des seuls intérêts des salariés**. Pour nous, faire du syndicalisme est un choix non un plan de carrière, ni une profession. A ce titre, nous refusons de bénéficier d'avantages particuliers liés à notre activité syndicale.

SUD GFI est adhérent de l'**Union Syndicale Solidaires** (qui avec plus de 90 000 adhérent-e-s regroupe des syndicats de tous secteurs professionnels), et tout particulièrement de l'U.S. Solidaires ITEC qui regroupe les syndicats Solidaires du secteur Informatique et Télécoms.

GFI toujours à la traine… sauf pour le salaire du PDG !

GFI n'est toujours pas dans le top10 des SSII en chiffre d'affaire. **Mais son PDG, Vincent Rouaix, est déjà à la troisième place pour sa rémunération en 2011.**

Un classement qui semble être sa priorité, puisqu'il n'était qu'en 6ème position en 2010, et qu'il semble vouloir encore améliorer en se faisant octroyer par son conseil d'administration une **augmentation de sa rémunération fixe de 23,5 %,** sans oublier une nouvelle attribution d'actions gratuites.

http://www.journaldunet.com/solutions/emploi-rh/salaires-des-pdg-des-ssii-en-2011/

http://www.journaldunet.com/solutions/ssii/salaires-dirigeants-informatiques-en-2010/

Consultez notre NOUVEAU SITE WEB : www.sudgfi.fr

- Inscrivez-vous à la newsletter pour recevoir les informations régulièrement et être consultés lors de la signature d'accords d'entreprise
- Tenez-vous informés de l'actualité sociale de GFI
- Retrouvez tous nos tracts depuis 2006
- Informez-vous sur vos droits : fiches, accords commentés, Syntec...
- Trouvez un contact SUD GFI proche de vous
- Apprenez tout de SUD GFI : son histoire, ses valeurs, son fonctionnement démocratique, ses actions
- Prenez connaissance de nos sélections de livres, vidéos, photos, liens
- Ou adhérez simplement à SUD GFI !

ENSEMBLE ON EST PLUS FORT : REJOIGNEZ SUD Groupe GFI

Téléchargez notre Pack adhérent : http://www.sudgfi.fr/images/documents/divers/pack_adherent_2012.zip

Vous y trouverez :
- une feuille de calcul de votre cotisation en fonction de vos revenus
- un bulletin d'adhésion
- un document sur l'utilisation des cotisations
- un historique du syndicat SUD GFI, les statuts, un questionnaire, ...